

POHLED VÝCHOONÍ

[illegible]

Projektant:	Ing.arch. Marie Slámová, Ing.arch. Martin Kondr	Datum:	06/201
Investor:	SZDC, s.o., IŽD SBBH, Purkyňova 1017/22, Plzeň	Měřítko:	
Místo:	Plzeň, Jižní Předměstí, Kopečnickova 1584/ 59, č.parc.10578	Formát:	
Akce:	PLZEŇ JIŽNÍ PŘEDMĚSTÍ OPRAVA VÝPRVNÍ BUDOVY D1.1. ARCHITEKTONICKO STAVEBNÍ ŘEŠENÍ		

SOUŘADNICOVÝ SYSTÉM S-ITSK, VÝŠKOVÝ SYSTÉM Bp

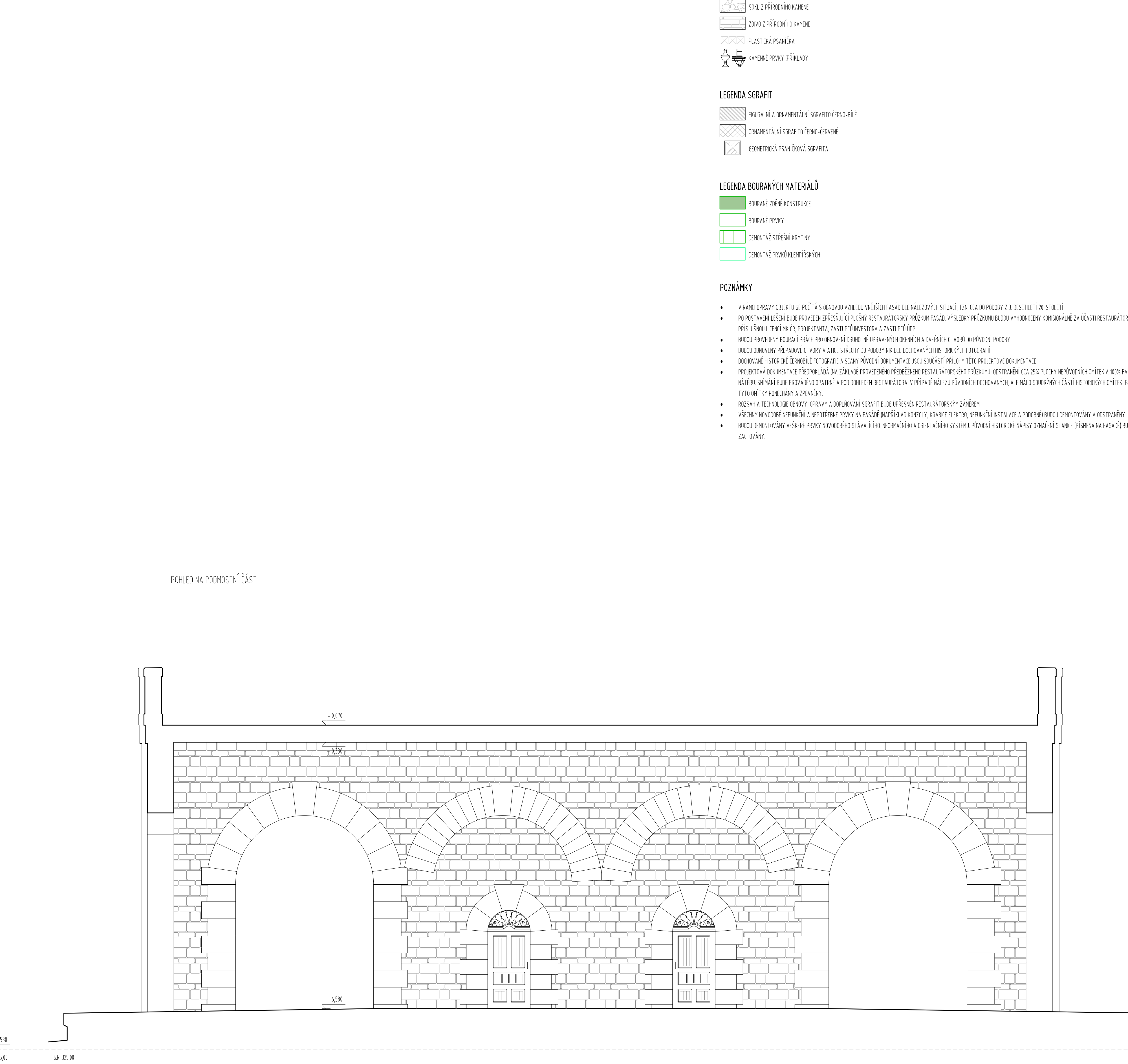